# Catalogo

prodotti 2025

ETTROIT®

Accende la tua energia

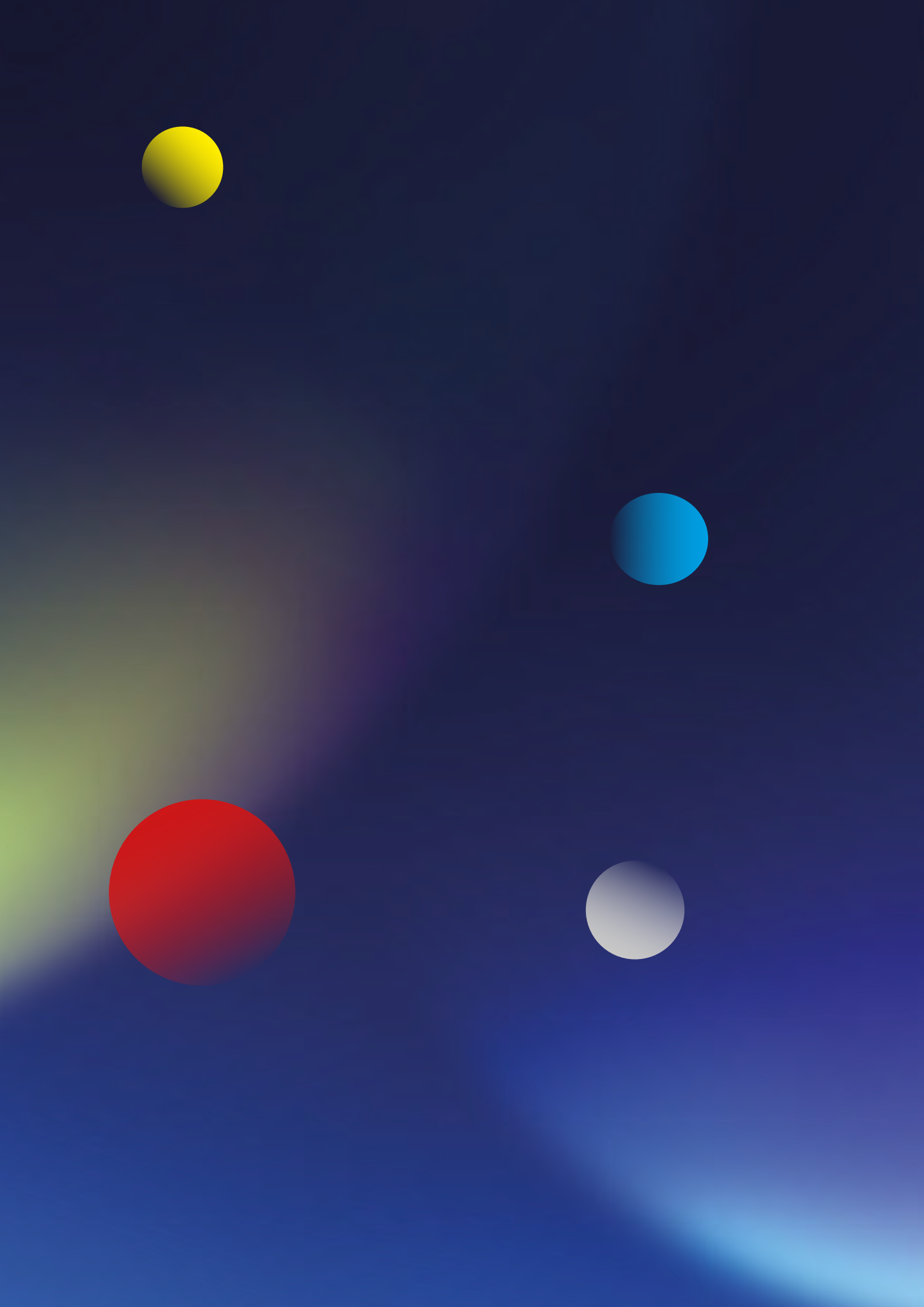

ETTROIT®

Accende la tua energia

# Indice

Certificazioni:

## Space


| | |
|---|---|
| Placche in Alluminio | 8 |
| Placche Vetro | 8 |
| Placche Slim | 9 |
| Placche Bombate | 10 |
| Placche Quadrate | 11 |
| Placche Satinate | 12 |
| Prese | 13 |
| Interruttori | 14 |
| Accessori | 15 |


## Solar


| | |
|---|---|
| Placche in Alluminio | 20 |
| Placche Plastica | 21 |
| Placche Plastica satinata | 22 |
| Prese | 23 |
| Interruttori | 24 |
| Accessori universali | 25 |
| Accessori | 26 |


## Starlight


| | |
|---|---|
| Placche Plastica | 32 |
| Placche Plastica satinata | 33 |
| Placche Vetro | 33 |
| Prese | 34 |
| Interruttori | 35 |
| Accessori | 36 |


## Moon


| | |
|---|---|
| Placche Orbis | 42 |
| Placche Piramide | 43 |
| Placche Slim | 44 |
| Placche Vetro | 45 |
| Interruttori | 46 |
| Prese | 47 |
| Accessori | 48 |


## Venus


| | |
|---|---|
| Placche Plastica | 54 |
| Prese | 55 |
| Interruttori | 56 |
| Accessori | 57 |


## Dispositivi modulari


| | |
|---|---|
| Contatore | 62 |
| Contattore | 62 |
| Magnetotermico differenziale | 64 |
| Differenziale puro | 67 |
| Differenziale riarmo automatico | 69 |
| Differenziale Wi-fi | 69 |
| Indicatore luminoso | 69 |
| Magnetotermico | 70 |
| Magnetotermico fotovoltaico | 72 |
| Interruttore di trasferimento automatico | 72 |
| Interruttore Wi-fi | 73 |
| Interruttori scatolati industriali | 73 |
| Portafusibili AC/DC | 74 |
| Pettine di collegamento | 75 |
| Relè sovratensione | 75 |
| Scaricatore di sovratensione | 76 |
| Scaricatore di sovratensione fotovoltaico | 77 |
| Sezionatore | 78 |
| Suoneria | 79 |
| Trasformatore per citofono | 79 |
| Timer | 79 |


## E-Smart


| | |
|---|---|
| Serie civile connessa Wi-Fi | 83 |
| Serie E-Smart | 84 |

ETTROIT®
Accende la tua energia

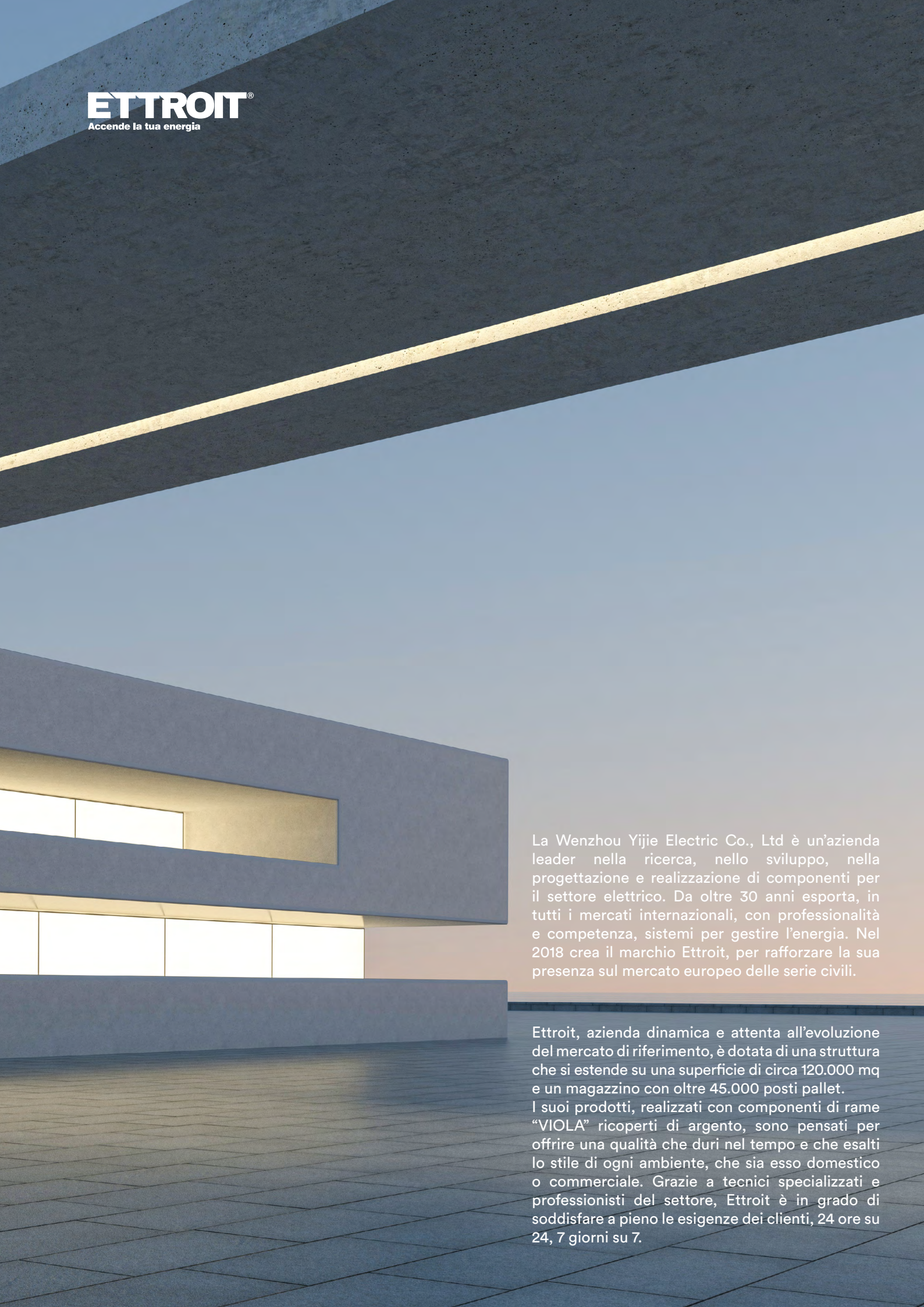

La Wenzhou Yijie Electric Co., Ltd è un'azienda leader nella ricerca, nello sviluppo, nella progettazione e realizzazione di componenti per il settore elettrico. Da oltre 30 anni esporta, in tutti i mercati internazionali, con professionalità e competenza, sistemi per gestire l'energia. Nel 2018 crea il marchio Ettroit, per rafforzare la sua presenza sul mercato europeo delle serie civili.

Ettroit, azienda dinamica e attenta all'evoluzione del mercato di riferimento, è dotata di una struttura che si estende su una superficie di circa 120.000 mq e un magazzino con oltre 45.000 posti pallet.
I suoi prodotti, realizzati con componenti di rame "VIOLA" ricoperti di argento, sono pensati per offrire una qualità che duri nel tempo e che esalti lo stile di ogni ambiente, che sia esso domestico o commerciale. Grazie a tecnici specializzati e professionisti del settore, Ettroit è in grado di soddisfare a pieno le esigenze dei clienti, 24 ore su 24, 7 giorni su 7.

Innovazione



Design ricercato

Vestiti di Carattere

Serie

# Space



In ogni ambiente, che sia esso una casa o un ufficio, sono i dettagli che fanno la differenza. La linea di placche **Space**, con il suo carattere elegante e funzionale, disponibile in 4 diversi tipi di materiali e varie colorazioni, è la soluzione più adatta ad esaltare l'illuminazione di tutti i tuoi spazi.

# Placche in Alluminio

La collezione **Alluminio** della serie **Space** combina raffinatezza e funzionalità. Rifinitura metallica, effetto moderno e 5 colorazioni per un carattere ricercato.



### NERO



LN86302
LN86402
LN86702

### SILVER



LN86306
LN86406
LN86706

### BRONZO



LN86310
LN86410
LN86710

### ORO



LN86311
LN86411
LN86711

### SILVER LUCIDO



LN86317
LN86417
LN86717



# Placche Vetro

La collezione **Vetro** della serie **Space** è un mix di glamour e praticità.
Design innovativo ed effetto specchiato donano ai tuoi ambienti un aspetto esclusivo.

### BIANCO



LN84301
LN84401
LN84701

### NERO



LN84302
LN84402
LN84702

### SILVER



LN84306
LN84406
LN84706

### ACCIAIO SCURO



LN84310
LN84410
LN84710

### ORO



LN84311
LN84411
LN84711

# Placche Slim

La collezione **Slim** della serie **Space** è espressione di leggerezza e buon gusto. Dal profilo sottile e molteplici finiture per una location minimale e armonica.



### BIANCO



LN87301
LN87401
LN87701

### NERO



LN87302
LN87402
LN87702

### RADICA



LN87303
LN87403
LN87703

### LEGNO CHIARO



LN87304
LN87404
LN87704

### LEGNO SCURO



LN87305
LN87405
LN87705

### SILVER



LN87306
LN87406
LN87706

### ACCIAIO SCURO



LN87307
LN87407
LN87707

### TITANIO



LN87308
LN87408
LN87708

### SABBIA



LN87309
LN87409
LN87709

### ACCIAIO BRONZATO



LN87310
LN87410
LN87710

### ORO



LN87311
LN87411
LN87711

### ORO LUCIDO



LN87312
LN87412
LN87712

### CROMATO LUCIDO



LN87313
LN87413
LN87713

# Placche Bombate

La collezione **Bombate** della serie **Space** è curve sinuose e angoli smussati.
Diversi toni tra cui scegliere per un look morbido ed accogliente.



### BIANCO



LN88301
LN88401
LN88701

### NERO



LN88302
LN88402
LN88702

### RADICA



LN88303
LN88403
LN88703

### LEGNO CHIARO



LN88304
LN88404
LN88704

### LEGNO SCURO



LN88305
LN88405
LN88705

### SILVER



LN88306
LN88406
LN88706

### ACCIAIO SCURO



LN88307
LN88407
LN88707

### TITANIO



LN88308
LN88408
LN88708

### SABBIA



LN88309
LN88409
LN88709

### ACCIAIO BRONZATO



LN88310
LN88410
LN88710

### ORO



LN88311
LN88411
LN88711

### ORO LUCIDO



LN88312
LN88412
LN88712

### CROMATO LUCIDO



LN88313
LN88413
LN88713

### BIANCO PURO



LN88318
LN88418
LN88718

# Placche Quadrate

La collezione **Quadrate** della serie **Space** è linearità ed essenzialità.
Molteplici varietà cromatiche per conferire ai tuoi ambienti un carattere deciso.



### BIANCO



LN89301
LN89401
LN89701

### NERO



LN89302
LN89402
LN89702

### RADICA



LN89303
LN89403
LN89703

### LEGNO CHIARO



LN89304
LN89404
LN89704

### LEGNO SCURO



LN89305
LN89405
LN89705

### SILVER



LN89306
LN89406
LN89706

### ACCIAIO SCURO



LN89307
LN89407
LN89707

### TITANIO



LN89308
LN89408
LN89708

### SABBIA



LN89309
LN89409
LN89709

### ACCIAIO BRONZATO



LN89310
LN89410
LN89710

### ORO



LN89311
LN89411
LN89711

### ORO LUCIDO



LN89312
LN89412
LN89712

### CROMATO LUCIDO



LN89313
LN89413
LN89713

# Placche Satinate

La collezione **Satinate** della serie **Space** è curve sinuose e angoli smussati. Diversi toni tra cui scegliere per un look morbido e accogliente.



### BIANCO



| | |
|---|---|
| 2 | LN85201 |
| 3 | LN85301 |
| 4 | LN85401 |
| 7 | LN85701 |

### NERO



| | |
|---|---|
| 2 | LN85214 |
| 3 | LN85314 |
| 4 | LN85414 |
| 7 | LN85714 |

### SILVER



| | |
|---|---|
| 2 | LN85215 |
| 3 | LN85315 |
| 4 | LN85415 |
| 7 | LN85715 |

### ORO



| | |
|---|---|
| 2 | LN85211 |
| 3 | LN85311 |
| 4 | LN85411 |
| 7 | LN85711 |

### BRONZO



| | |
|---|---|
| 2 | LN85210 |
| 3 | LN85310 |
| 4 | LN85410 |
| 7 | LN85710 |

# Prese

Per un impianto elettrico ancora più funzionale, **Ettroit** offre una vasta gamma di prodotti.
**Prese di corrente, connettori e prese USB** disponibili in tre colorazioni.



| | BIANCO | NERO | GRIGIO | ROSSO |
|---|---|---|---|---|
| Presa bipasso 2+T 16A | LB2001 | LN2001 | LG2001 | LN2016 |
| Presa schuko 2P+T 16A | LB2102 | LN2102 | LG2102 | LN2116 |
| Connettore tv maschio | LB2250 | LN2250 | LG2250 | |
| Connettore tv femmina | LB2251 | LN2251 | LG2251 | |
| Tv sat a vite | LB2252 | LN2252 | LG2252 | |
| Connettore tv maschio passante | LB2253 | LN2253 | LG2253 | |
| Connettore rj45 cat5 | LB2355 | LN2355 | LG2355 | |
| Connettore rj45 cat6 | LB2356 | LN2356 | LG2356 | |
| Connettore rj11 telefono | LB2354 | LN2354 | LG2354 | |
| Presa usb 2.1A | LB2401 | LN2401 | LG2401 | |
| Presa usb 2P 2.1A | LB2402 | LN2402 | LG2402 | |
| Presa usb 2 in 2 usb+type-c 3.1A | LB3002 | LN3002 | LG3002 | |
| Presa multistandard 2P+t 220V schuko+bipasso | LB3503 | LN3503 | LG3503 | |

# Interruttori

La gamma offre un'ampia possibilità di scelta per il controllo dell'edificio: dai classici comandi tradizionali ai pulsanti elettronici soft-click, dai dispositivi di tipo touch.
**Versatilità, Comodità, Flessibilità.**



| | BIANCO | NERO | GRIGIO |
|---|---|---|---|
| Falso polo 1P (2pz) | LB0100 | LN0100 | LG0100 |
| Interruttore | LB0401 | LN0401 | LG0401 |
| Interruttore 1P assiale | LB0501 | LN0501 | LG0501 |
| Pulsante 1P assiale (luci cortesia compatibili serie Moon) | LB0601 | LN0601 | LG0601 |
| Deviatore 1P assiale (luci cortesia compatibili serie Moon) | LB0701 | LN0701 | LG0701 |
| Interruttore 2P 16A | LB0402 | LN0402 | LG0402 |
| Deviatore 1P 16A | LB0801 | LN0801 | LG0801 |
| Invertitore 1P 16A | LB0901 | LN0901 | LG0901 |
| Pulsante 1P | LB1001 | LN1001 | LG1001 |
| Pulsante con corda 10A | LB1101 | LN1101 | LG1101 |
| Pulsante doppio 1P+1P 16A | LB1202 | LN1202 | LG1202 |
| Pulsante doppio interblocco saliscendi | LB1204 | LN1204 | LG1204 |
| Regolatore dimmer 100-1000W on/off | LB1301 | LN1301 | LG1301 |
| Interruttore touch 2P | LB1401 | LN1401 | LG1401 |
| Ronzatore 6A 220V | LB1501 | LN1501 | LG1501 |
| Suoneria 6A 220V | LB1601 | LN1601 | LG1601 |
| Sensore acustico | LB1701 | LN1701 | LG1701 |
| Sensore infrarossi 2P | LB1801 | LN1801 | LG1801 |
| Pulsante 2P portanome | LB1901 | LN1901 | LG1901 |

# Accessori

Per completare l'arredo dell'illuminotecnica, **Ettroit** propone una serie di accessori pratici e tecnologici: **Lampade segnapasso, Luci cortesia, Supporti, Placche IP55.**

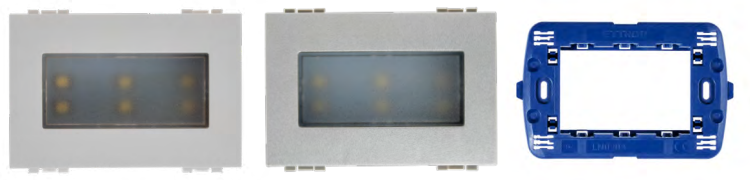

| LAMPADE SEGNAPASSO | BIANCO | NERO | GRIGIO |
|---|---|---|---|
| Lampada 3P segnapasso led 220V on/off 6000k | LB0303 | LN0303 | LG0303 |
| Lampada 3P segnapasso led 220V on/off 3000k | LB0323 | LN0323 | LG0323 |

| LUCI CORTESIA | GRIGIO |
|---|---|
| Lampada led rosso 0.5W 220V | LN2916 |
| Lampada led blu 0.5W 220V | LN2919 |
| Lampada led verde 0.5W 220V | LN2921 |
| Lampada led bianco 0.5W 220V | LN2922 |
| Lampada led giallo 0.5W 220V | LN2923 |

| SUPPORTI | GRIGIO |
|---|---|
| Supporto 2P | LN0202 |
| Supporto 3P | LN0203 |
| Supporto 4P | LN0204 |
| Supporto 7P | LN0207 |

| PLACCHE IP55 | BIANCO | NERO | GRIGIO |
|---|---|---|---|
| Placca 3P IP55 | LB2703 | LN2703 | LG2703 |
| Placca 4P IP55 | LB2704 | LN2704 | LG2704 |

Overview

# Accessori

## LAMPADE SEGNAPASSO



BIANCO



NERO

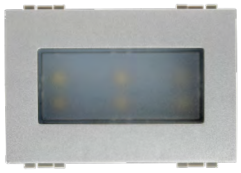

GRIGIO

## LUCI CORTESIA



ROSSO



BLU



VERDE



BIANCO



GIALLO

## SUPPORTI



2P

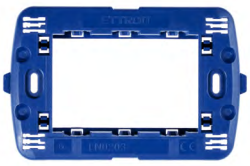

3P



4P



7P

## PLACCHE IP55



PLACCA 3P IP55



PLACCA 3P IP55



PLACCA 3P IP55



PLACCA 4P IP55



PLACCA 4P IP55



PLACCA 4P IP55

Innovazione



Design ricercato

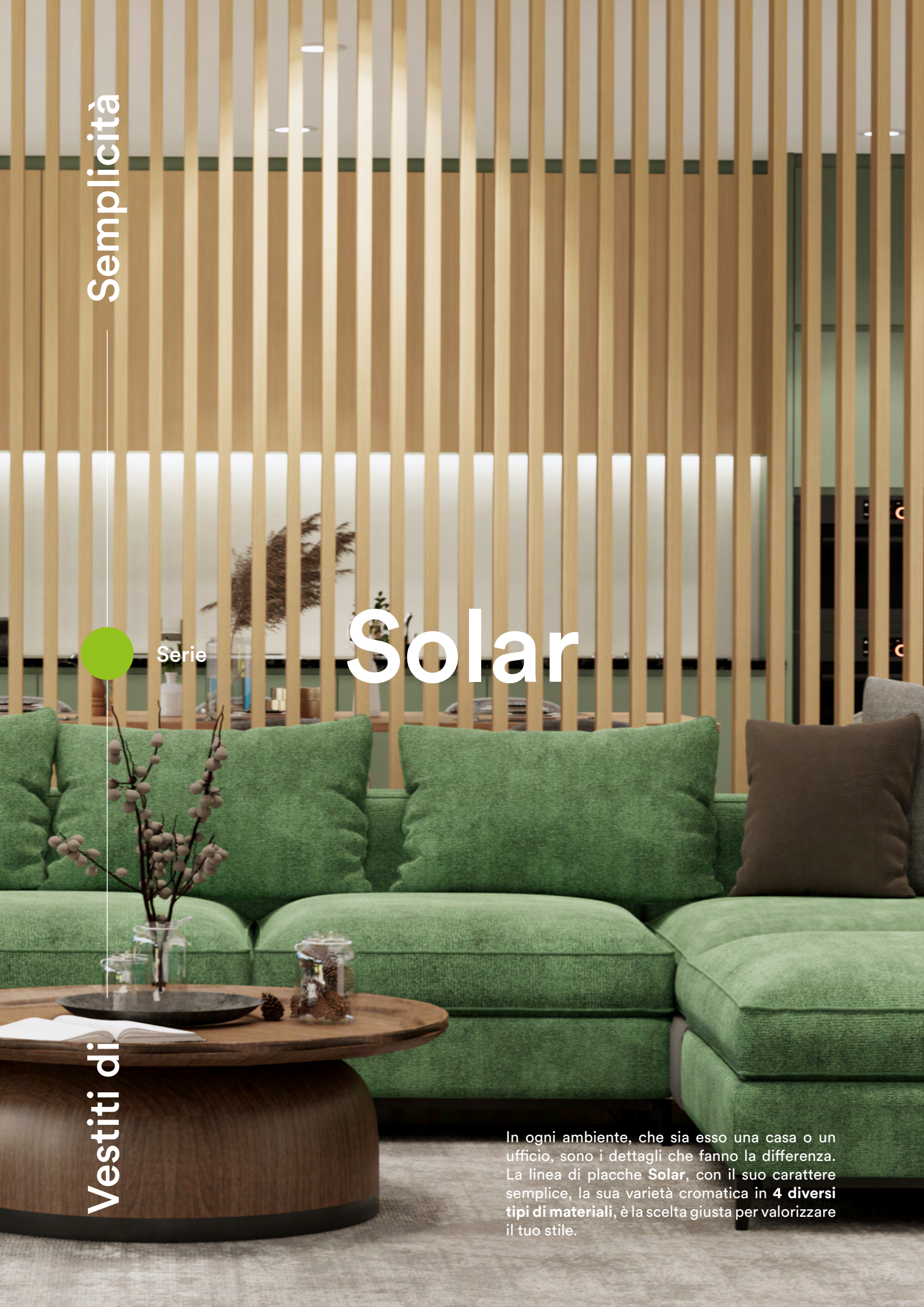

Vestiti di Semplicità

Serie

# Solar

In ogni ambiente, che sia esso una casa o un ufficio, sono i dettagli che fanno la differenza. La linea di placche **Solar**, con il suo carattere semplice, la sua varietà cromatica in **4 diversi tipi di materiali**, è la scelta giusta per valorizzare il tuo stile.

# Placche in Alluminio

La collezione **Alluminio** della serie **Solar** è una perfetta combinazione di finitura e colore. Con il loro effetto metallizzato donano un look moderno a tutti gli arredamenti.



### NERO



| | |
|---|---|
| 2 | MT86202 |
| 3 | MT86302 |
| 4 | MT86402 |
| 6 | MT86602 |

### SILVER



| | |
|---|---|
| 2 | MT86206 |
| 3 | MT86306 |
| 4 | MT86406 |
| 6 | MT86606 |

### BRONZO



| | |
|---|---|
| 2 | MT86210 |
| 3 | MT86310 |
| 4 | MT86410 |
| 6 | MT86610 |

### ORO



| | |
|---|---|
| 2 | MT86211 |
| 3 | MT86311 |
| 4 | MT86411 |
| 6 | MT86611 |

### SILVER LUCIDO



| | |
|---|---|
| 2 | MT86217 |
| 3 | MT86317 |
| 4 | MT86417 |
| 6 | MT86617 |



# Placche Vetro

La collezione **Vetro** della serie **Solar** è l'unione tra equilibrio formale e raffinatezza. Il suo materiale pregiato conferisce eleganza ed uno stile ricercato all'ambiente.

### BIANCO



| | |
|---|---|
| 2 | MT84201 |
| 3 | MT84301 |
| 4 | MT84401 |
| 6 | MT84601 |

### NERO



| | |
|---|---|
| 2 | MT84202 |
| 3 | MT84302 |
| 4 | MT84402 |
| 6 | MT84602 |

### SILVER



| | |
|---|---|
| 2 | MT84206 |
| 3 | MT84306 |
| 4 | MT84406 |
| 6 | MT84606 |

### ACCIAIO SCURO



| | |
|---|---|
| 2 | MT84210 |
| 3 | MT84310 |
| 4 | MT84410 |
| 6 | MT84610 |

### ORO



| | |
|---|---|
| 2 | MT84211 |
| 3 | MT84311 |
| 4 | MT84411 |
| 6 | MT84611 |

# Placche Plastica

La collezione **Plastica** della serie **Solar** è l'armonioso abbinamento di forza, semplicità e varietà cromatica. La sua variopinta personalità si abbina perfettamente alle tonalità dei muri più diffusi.



### BIANCO



| | |
|---|---|
| 2 | MT83201 |
| 3 | MT83301 |
| 4 | MT83401 |
| 6 | MT83601 |

### NERO



| | |
|---|---|
| 2 | MT83202 |
| 3 | MT83302 |
| 4 | MT83402 |
| 6 | MT83602 |

### RADICA



| | |
|---|---|
| 2 | MT83203 |
| 3 | MT83303 |
| 4 | MT83403 |
| 6 | MT83603 |

### LEGNO CHIARO



| | |
|---|---|
| 2 | MT83204 |
| 3 | MT83304 |
| 4 | MT83404 |
| 6 | MT83604 |

### LEGNO SCURO



| | |
|---|---|
| 2 | MT83205 |
| 3 | MT83305 |
| 4 | MT83405 |
| 6 | MT83605 |

### SILVER



| | |
|---|---|
| 2 | MT83206 |
| 3 | MT83306 |
| 4 | MT83406 |
| 6 | MT83606 |

### ACCIAIO SCURO



| | |
|---|---|
| 2 | MT83207 |
| 3 | MT83307 |
| 4 | MT83407 |
| 6 | MT83607 |

### TITANIO



| | |
|---|---|
| 2 | MT83208 |
| 3 | MT83308 |
| 4 | MT83408 |
| 6 | MT83608 |

### SABBIA



| | |
|---|---|
| 2 | MT83209 |
| 3 | MT83309 |
| 4 | MT83409 |
| 6 | MT83609 |

### ACCIAIO BRONZATO



| | |
|---|---|
| 2 | MT83210 |
| 3 | MT83310 |
| 4 | MT83410 |
| 6 | MT83610 |

### ORO



| | |
|---|---|
| 2 | MT83211 |
| 3 | MT83311 |
| 4 | MT83411 |
| 6 | MT83611 |

### ORO LUCIDO



| | |
|---|---|
| 2 | MT83212 |
| 3 | MT83312 |
| 4 | MT83412 |
| 6 | MT83612 |

### CROMATO LUCIDO



| | |
|---|---|
| 2 | MT83213 |
| 3 | MT83313 |
| 4 | MT83413 |
| 6 | MT83613 |

# Placche
# Plastica satinata

La collezione **Satinata** della serie **Solar** è il perfetto incontro tra design e materia. La sua texture regala un incantevole effetto luce ad ogni tuo ambiente.



### BIANCO



MT85301
MT85401
MT85601

### BRONZO



MT85310
MT85410
MT85610

### ORO



MT85311
MT85411
MT85611

### NERO



MT85314
MT85414
MT85614

### SILVER



MT85315
MT85415
MT85615

# Prese

Per un impianto elettrico ancora più funzionale, **Ettroit** offre una vasta gamma di prodotti.
**Prese di corrente, connettori e prese USB** disponibili in due colorazioni.



| | BIANCO | ROSSO |
|---|---|---|
| Presa bipasso 2+T 16A | MT2001 | MT2016 |
| Presa schuko 2+T 16A | MT2102 | MT2116 |
| Connettore tv maschio | MT2250 | |
| Connettore tv femmina | MT2251 | |
| Tv sat a vite | MT2252 | |
| Connettore tv maschio passante | MT2253 | |
| Connettore rj45 cat5 | MT2355 | |
| Connettore rj45 cat6 | MT2356 | |
| Connettore rj11 telefono | MT2354 | |
| Presa usb 2.1A | MT2401 | |
| Presa usb 2P 2.1A | MT2402 | |
| Presa usb 2 in 2 usb+type-c 3.1A | MT3002 | |
| Presa multistandard 2P+t 220V schuko+bipasso | MT3503 | |

# Interruttori

La gamma offre un'ampia possibilità di scelta per il controllo dell'edificio: dai classici comandi tradizionali ai pulsanti elettronici soft-click, dai dispositivi di tipo touch.
**Versatilità, Comodità, Flessibilità.**



| | |
|---|---|
| Falso polo 1P (2pz) | **MT0100** |
| Interruttore | **MT0401** |
| Interruttore 1P assiale | **MT0501** |
| Pulsante 1P assiale (luci cortesia compatibili serie Moon) | **MT0601** |
| Deviatore 1P assiale (luci cortesia compatibili serie Moon) | **MT0701** |
| Interruttore 2P 16A | **MT0402** |
| Deviatore 1P 16A | **MT0801** |
| Invertitore 1P 16A | **MT0901** |
| Pulsante 1P | **MT1001** |
| Pulsante con corda 10A | **MT1101** |
| Pulsante doppio 1P+1P 16A | **MT1202** |
| Pulsante doppio interblocco saliscendi | **MT1204** |
| Regolatore dimmer 100-1000W on/off | **MT1301** |
| Interruttore touch 2P | **MT1401** |
| Ronzatore 6A 220V | **MT1501** |
| Suoneria 6A 220V | **MT1601** |
| Sensore acustico | **MT1701** |
| Sensore infrarossi 2P | **MT1801** |
| Pulsante 2P portanome | **MT1901** |

# Accessori universali



## COPRI CASSETTE

| | |
|---|---|
| Copri cassetta 503 | **MT2803** |
| Copri cassetta 504 | **MT2804** |
| Copri cassetta 506 | **MT2806** |

## CASSETTE MONTAGGIO ESTERNO

| | |
|---|---|
| Cassetta montaggio esterno 3P | **MT3603** |
| Cassetta montaggio esterno 4P | **MT3604** |
| Cassetta montaggio esterno 6P | **MT3606** |

# Accessori

Per completare l'arredo dell'illuminotecnica, **Ettroit** propone una serie di accessori pratici e tecnologici: **Lampade segnapasso e custodie, Luci cortesia, Supporti.**

## LAMPADE SEGNAPASSO E CUSTODIE

| | |
|---|---|
| Lampada 3P Segnapasso Led 220V On/Off 6000K | **MT0303** |
| Lampada 3P Segnapasso Led 220V On/Off 3000K | **MT0323** |
| Custodia 1P ip40 | **MT2501** |
| Custodia 2P ip40 | **MT2502** |
| Custodia 3P ip40 | **MT2503** |
| Custodia 4P ip40 | **MT2504** |
| Custodia 1P IP55 | **MT2601** |
| Custodia 2P IP55 | **MT2602** |
| Custodia 3P IP55 | **MT2603** |
| Custodia 4P IP55 | **MT2604** |
| Custodia Incasso 3P IP55 | **MT2703** |



| SUPPORTI | |
|---|---|
| Supporto 2P | MT0202 |
| Supporto 3P | MT0203 |
| Supporto 4P | MT0204 |
| Supporto 6P | MT0206 |

| LUCI CORTESIA | |
|---|---|
| Lampada led rosso 0.5W 220V | MT2916 |
| Lampada led blu 0.5W 220V | MT2919 |
| Lampada led verde 0.5W 220V | MT2921 |
| Lampada led bianco 0.5W 220V | MT2922 |
| Lampada led giallo 0.5W 220V | MT2923 |

Overview

# Accessori

## LAMPADE SEGNAPASSO E CUSTODIE



LAMPADA SEGNAPASSO



CUSTODIA INCASSO 3P IP55



CUSTODIA 1P



CUSTODIA 2P



CUSTODIA 3P



CUSTODIA 4P



CUSTODIA 1P IP55



CUSTODIA 2P IP55



CUSTODIA 3P IP55



CUSTODIA 4P IP55

## LUCI CORTESIA



ROSSO



BLU



VERDE



BIANCO



GIALLO

## SUPPORTI



2P



3P



4P



6P

Innovazione

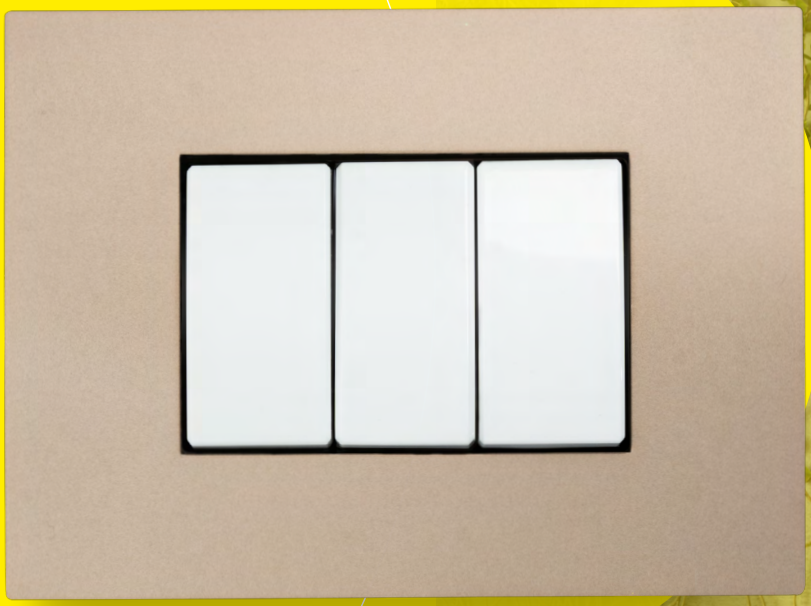



Design ricercato



Vestiti di Eleganza

Serie

# Starlight

In ogni ambiente, che sia esso una casa o un ufficio, sono i dettagli che fanno la differenza. La linea di placche **Starlight** dal design ergonomico e lo stile sempre attuale conferisce ai tuoi ambienti un rigore formale e deciso. La sua gamma cromatica e materica rende la serie Starlight versatile in ogni abbinamento.

# Placche Plastica

La collezione **Plastica** della serie **Starlight** è geometrie forti ed estetica minimalista. Linee essenziali e angoli delicati per conferire ai tuoi spazi un carattere forte.



### BIANCO



| | |
|---|---|
| 1 | EV83201 |
| 2 | EV83301 |
| 3 | EV83401 |
| 4 | EV83701 |

### NERO



| | |
|---|---|
| 1 | EV83202 |
| 2 | EV83302 |
| 3 | EV83402 |
| 4 | EV83702 |

### RADICA



| | |
|---|---|
| 1 | EV83203 |
| 2 | EV83303 |
| 3 | EV83403 |
| 4 | EV83703 |

### LEGNO CHIARO



| | |
|---|---|
| 1 | EV83204 |
| 2 | EV83304 |
| 3 | EV83404 |
| 4 | EV83704 |

### LEGNO SCURO



| | |
|---|---|
| 1 | EV83205 |
| 2 | EV83305 |
| 3 | EV83405 |
| 4 | EV83705 |

### SILVER



| | |
|---|---|
| 1 | EV83206 |
| 2 | EV83306 |
| 3 | EV83406 |
| 4 | EV83706 |

### ACCIAIO SCURO



| | |
|---|---|
| 1 | EV83207 |
| 2 | EV83307 |
| 3 | EV83407 |
| 4 | EV83707 |

### TITANIO



| | |
|---|---|
| 1 | EV83208 |
| 2 | EV83308 |
| 3 | EV83408 |
| 4 | EV83708 |

### SABBIA



| | |
|---|---|
| 1 | EV83209 |
| 2 | EV83309 |
| 3 | EV83409 |
| 4 | EV83709 |

### ACCIAIO BRONZATO



| | |
|---|---|
| 1 | EV83210 |
| 2 | EV83310 |
| 3 | EV83410 |
| 4 | EV83710 |

### ORO



| | |
|---|---|
| 1 | EV83211 |
| 2 | EV83311 |
| 3 | EV83411 |
| 4 | EV83711 |

### ORO LUCIDO



| | |
|---|---|
| 1 | EV83212 |
| 2 | EV83312 |
| 3 | EV83412 |
| 4 | EV83712 |

### CROMATO LUCIDO



| | |
|---|---|
| 1 | EV83213 |
| 2 | EV83313 |
| 3 | EV83413 |
| 4 | EV83713 |

# Placche Plastica satinata

La collezione **Satinata** della serie **Starlight** è stile sofisticato e design contemporaneo. Finiture e colorazioni tra cui scegliere per un tocco satinato ed originale.



### BIANCO



| | |
|---|---|
| 1 | EV85201 |
| 2 | EV85301 |
| 3 | EV85401 |
| 6 | EV85601 |

### BRONZO



| | |
|---|---|
| 1 | EV85210 |
| 2 | EV85310 |
| 3 | EV85410 |
| 6 | EV85610 |

### ORO



| | |
|---|---|
| 1 | EV85211 |
| 2 | EV85311 |
| 3 | EV85411 |
| 6 | EV85611 |

### NERO



| | |
|---|---|
| 1 | EV85214 |
| 2 | EV85314 |
| 3 | EV85414 |
| 6 | EV85614 |

### SILVER



| | |
|---|---|
| 1 | EV85215 |
| 2 | EV85315 |
| 3 | EV85415 |
| 6 | EV85615 |

# Placche Vetro

La collezione **Vetro** della serie **Starlight** è armonia impeccabile per dare eleganza ai tuoi ambienti. Varietà cromatiche perfettamente coordinate con i tuoi spazi per un effetto moderno.



### BIANCO



| | |
|---|---|
| 1 | EV84201 |
| 2 | EV84301 |
| 3 | EV84401 |
| 6 | EV84601 |

### NERO



| | |
|---|---|
| 1 | EV84202 |
| 2 | EV84302 |
| 3 | EV84402 |
| 6 | EV84602 |

### SILVER



| | |
|---|---|
| 1 | EV84203 |
| 2 | EV84306 |
| 3 | EV84406 |
| 6 | EV84606 |

### ACCIAIO SCURO



| | |
|---|---|
| 1 | EV84210 |
| 2 | EV84310 |
| 3 | EV84410 |
| 6 | EV84610 |

### ORO



| | |
|---|---|
| 1 | EV84211 |
| 2 | EV84311 |
| 3 | EV84411 |
| 6 | EV84611 |

# Prese

Per un impianto elettrico ancora più funzionale, **Ettroit** offre una vasta gamma di prodotti.
**Prese di corrente, connettori e prese USB** disponibili in due colorazioni.

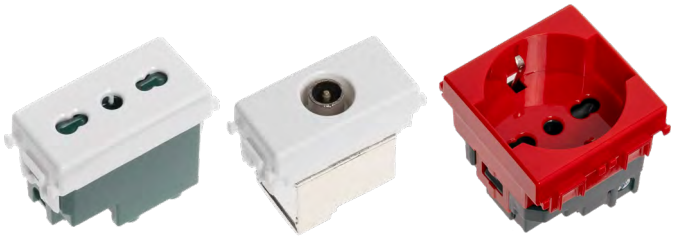

| | BIANCO | ROSSO |
|---|---|---|
| Presa bipasso 2+t 16A | EV2001 | EV2016 |
| Presa schuko 2P+t 16A | EV2102 | EV2116 |
| Connettore tv maschio | EV2250 | |
| Connettore tv femmina | EV2251 | |
| Tv sat a vite | EV2252 | |
| Connettore tv maschio passante | EV2253 | |
| Connettore rj45 cat5 | EV2355 | |
| Connettore rj45 cat6 | EV2356 | |
| Connettore rj11 telefono | EV2354 | |
| Presa usb 2.1a | EV2401 | |
| Presa usb 2P 2.1A | EV2402 | |
| Presa usb 2 in 2 usb+type-c 3.1A | EV3002 | |
| Presa multistandard 2p+t 220V schuko+bipasso | EV3503 | |

# Interruttori

La gamma offre un'ampia possibilità di scelta per il controllo dell'edificio: dai classici comandi tradizionali ai pulsanti elettronici soft-click, dai dispositivi di tipo touch.
**Versatilità, Comodità, Flessibilità.**



| | |
|---|---|
| Falso polo 1P (2pz) | **EV0100** |
| Interruttore | **EV0401** |
| Interruttore 2P 16A | **EV0402** |
| Deviatore 1P 16A | **EV0801** |
| Invertitore 1P 16A | **EV0901** |
| Pulsante 1P | **EV1001** |
| Pulsante con corda 10A | **EV1101** |
| Pulsante doppio 1P+1P 16A | **EV1202** |
| Pulsante doppio interblocco saliscendi | **EV1204** |
| Regolatore dimmer 100-1000W on/off | **EV1301** |
| Ronzatore 6A 220V | **EV1501** |
| Suoneria 6A 220V | **EV1601** |
| Sensore acustico | **EV1701** |
| Sensore infrarossi 2P | **EV1801** |
| Pulsante 2P portanome | **EV1901** |

# Accessori

Per completare l'arredo dell'illuminotecnica, **Ettroit** propone una serie di accessori pratici e tecnologici: **Lampade segnapasso, Luci cortesia, Supporti.**

| LAMPADE SEGNAPASSO | |
|---|---|
| Lampada 3P segnapasso led 220V on/off 6000K | **EV0303** |
| Lampada 3P segnapasso led 220V on/off 3000K | **EV0323** |

| LUCI CORTESIA | |
|---|---|
| Lampada led rosso 0.5W 220V | **EV2916** |
| Lampada led blu 0.5W 220V | **EV2919** |
| Lampada led verde 0.5W 220V | **EV2921** |
| Lampada led bianco 0.5W 220V | **EV2922** |
| Lampada led giallo 0.5W 220V | **EV2923** |

| SUPPORTI | |
|---|---|
| Supporto 2P | **EV0202** |
| Supporto 3P | **EV0203** |
| Supporto 4P | **EV0204** |
| Supporto 7P | **EV0207** |



## CUSTODIE

| | |
|---|---|
| Custodia 1P ip40 | **EV2501** |
| Custodia 2P ip40 | **EV2502** |
| Custodia 3P ip40 | **EV2503** |
| Custodia 4P ip40 | **EV2504** |
| Custodia 1P IP55 | **EV2601** |
| Custodia 2P IP55 | **EV2602** |
| Custodia 3P IP55 | **EV2603** |
| Custodia 4P IP55 | **EV2604** |
| Placca 3P IP55 | **EV2703** |

Overview

# Accessori

## LAMPADE SEGNAPASSO



BIANCO

## LUCI CORTESIA



ROSSO



BLU



VERDE



BIANCO



GIALLO

## SUPPORTI



2P



3P



4P



7P

## CUSTODIE



CUSTODIA 1P



CUSTODIA 2P



CUSTODIA 3P



CUSTODIA 4P



CUSTODIA 1P IP55



CUSTODIA 2P IP55



CUSTODIA 3P IP55



CUSTODIA 4P IP55

Innovazione

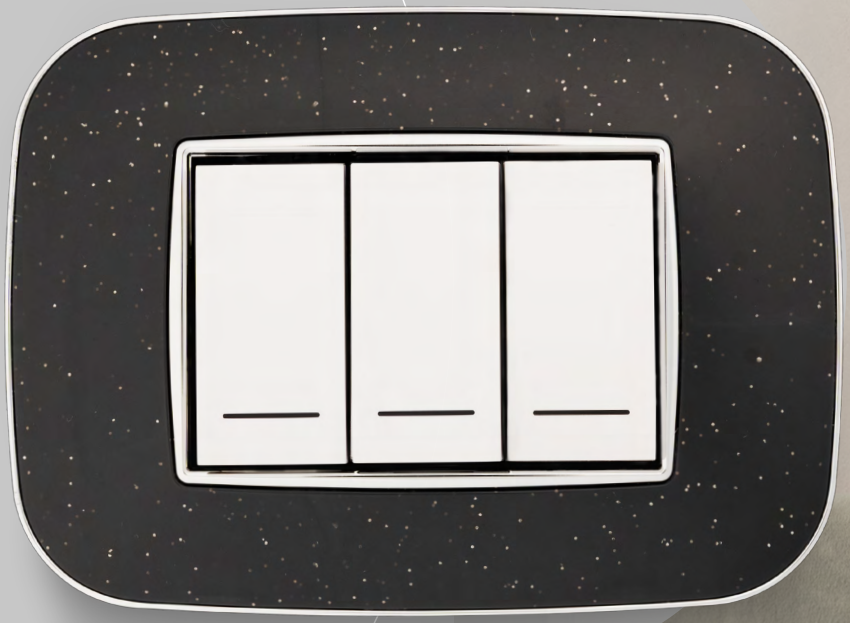



Design ricercato


Glamour
Vestiti di
Serie
Moon
In ogni ambiente, che sia esso una casa o un ufficio, sono i dettagli che fanno la differenza. La linea di placche **Moon** dal design esclusivo e lo stile contemporaneo, conferisce ai tuoi ambienti un look audace e sofisticato.

# Placche Orbis

La collezione **Orbis** della serie **Moon** è il perfetto incontro tra design e materia. La sua texture regala un incantevole effetto luce ad ogni tuo ambiente.

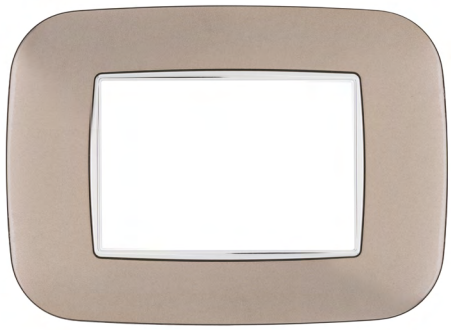

### BIANCO



AN91301
AN91401
AN91601

### NERO



AN91302
AN91402
AN91602

### SILVER



AN91306
AN91406
AN91606

### ACCIAIO SCURO



AN91307
AN91407
AN91607

### TITANIO



AN91308
AN91408
AN91608

### SABBIA



AN91309
AN91409
AN91609

### BRONZO



AN91310
AN91410
AN91610

### ORO



AN91311
AN91411
AN91611

### ORO LUCIDO



AN91312
AN91412
AN91612

### CROMATO LUCIDO



AN91313
AN91413
AN91613

### NERO BRILLANTE



AN91324
AN91424
AN91624

# Placche Piramide

La collezione **Piramide** della serie **Moon** è angoli decisi e colori perfetti per i tuoi arredamenti. Varie combinazioni e diverse finiture disponibili tra cui scegliere per una location originale.

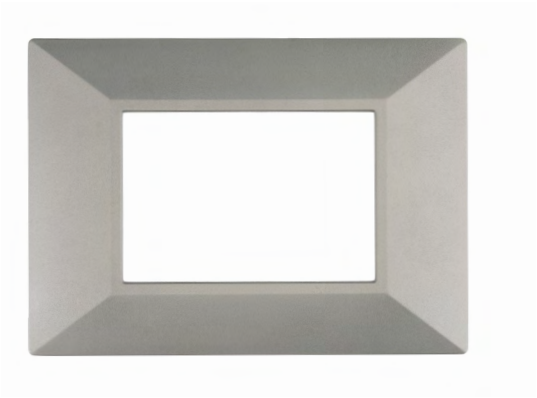

### BIANCO



AN90301
AN90401
AN90601

### NERO



AN90302
AN90402
AN90602

### RADICA



AN90303
AN90403
AN90603

### LEGNO SCURO



AN90305
AN90405
AN90605

### SILVER



AN90306
AN90406
AN90606

### ACCIAIO SCURO



AN90307
AN90407
AN90607

### TITANIO



AN90308
AN90408
AN90608

### SABBIA



AN90309
AN90409
AN90609

### BRONZO



AN90310
AN90410
AN90610

### ORO



AN90311
AN90411
AN90611

### ORO LUCIDO



AN90312
AN90412
AN90612

### CROMATO LUCIDO



AN90313
AN90413
AN90613

### NERO BRILLANTE



AN90324
AN90424
AN90624

# Placche Slim

La collezione **Slim** della serie **Moon** è semplicità e modernità. Profilo delicato e armonioso per una location fresca e alla moda.



### BIANCO



AN87301
AN87401
AN87601

### NERO

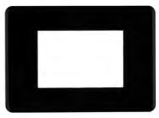

AN87302
AN87402
AN87602

### RADICA



AN87303
AN87403
AN87603

### LEGNO SCURO



AN87305
AN87405
AN87605

### SILVER



AN87306
AN87406
AN87606

### ACCIAIO SCURO



AN87307
AN87407
AN87607

### TITANIO



AN87308
AN87408
AN87608

### SABBIA



AN87309
AN87409
AN87609

### BRONZO



AN87310
AN87410
AN87610

### ORO



AN87311
AN87411
AN87611

### ORO LUCIDO



AN87312
AN87412
AN87612

### CROMATO LUCIDO



AN87313
AN87413
AN87613

### NERO BRILLANTE



AN87324
AN87424
AN87624

# Placche Vetro

La collezione **Vetro** della serie **Moon** è il perfetto incontro tra design e materia.
La sua texture regala un incantevole effetto luce ad ogni tuo ambiente.



### BIANCO



AN84301
AN84401
AN84601

### NERO



AN84302
AN84402
AN84602

### SILVER



AN84306
AN84406
AN84606

### ACCIAIO SCURO



AN84310
AN84410
AN84610

### ORO



AN84311
AN84411
AN84611

# Interruttori

La gamma offre un'ampia possibilità di scelta per il controllo dell'edificio: dai classici comandi tradizionali ai pulsanti elettronici soft-click, dai dispositivi di tipo touch.
**Versatilità, Comodità, Flessibilità.**



| | BIANCO | GRIGIO | NERO |
|---|---|---|---|
| Falso polo 1P (2pz) | AB0100 | AG0100 | AN0100 |
| Falso polo mezzo posto 1/2P (4pz) | AB0102 | AG0102 | AN0102 |
| Interruttore | AB0401 | AG0401 | AN0401 |
| Interruttore 1P assiale | AB0501 | AG0501 | AN0501 |
| Pulsante 1P assiale | AB0601 | AG0601 | AN0601 |
| Deviatore 1P assiale | AB0701 | AG0701 | AN0701 |
| Interruttore 2P assiale | AB3202 | AG3202 | AN3202 |
| Interruttore 2P 16A | AB0402 | AG0402 | AN0402 |
| Deviatore 1P 16A | AB0801 | AG0801 | AN0801 |
| Deviatore assiale 2P 16A 220V | AB3302 | AG3302 | AN3302 |
| Invertitore 1P 16A | AB0901 | AG0901 | AN0901 |
| Pulsante 1P | AB1001 | AG1001 | AN1001 |
| Pulsante assiale 2P 1P 16A 220V | AB3402 | AG3402 | AN3402 |
| Pulsante doppio 1P+1P 16A | AB1202 | AG1202 | AN1202 |
| Pulsante doppio interblocco saliscendi | AB1204 | AG1204 | AN1204 |
| Ronzatore 6A 220V | AB1501 | AG1501 | AN1501 |
| Suoneria 6A 220V | AB1601 | AG1601 | AN1601 |
| Regolatore dimmer 100-1000W on/off | AB1301 | AG1301 | AN1301 |
| Sensore acustico | AB1701 | AG1701 | AN1701 |
| Sensore movimento 2P | AB1801 | AG1801 | AN1801 |

# Prese

Per un impianto elettrico ancora più funzionale, **Ettroit** offre una vasta gamma di prodotti.
**Prese di corrente, connettori e prese USB** disponibili in due colorazioni.



| | BIANCO | GRIGIO | NERO |
|---|---|---|---|
| Presa bipasso 2+t 16A | **AB2001** | **AG2001** | **AN2001** |
| Presa schuko 2P+t 16A | **AB2102** | **AG2102** | **AN2102** |
| Connettore tv maschio | **AB2250** | **AG2250** | **AN2250** |
| Connettore tv femmina | **AB2251** | **AG2251** | **AN2251** |
| Tv sat a vite | **AB2252** | **AG2252** | **AN2252** |
| Connettore tv maschio passante | **AB2253** | **AG2253** | **AN2253** |
| Connettore rj11 telefono | **AB2354** | **AG2354** | **AN2354** |
| Connettore rj45 cat5 | **AB2355** | **AG2355** | **AN2355** |
| Connettore rj45 cat6 | **AB2356** | **AG2356** | **AN2356** |
| Presa usb 2.1amh | **AB2401** | **AG2401** | **AN2401** |
| Presa usb 2posti 2.1amh | **AB2402** | **AG2402** | **AN2402** |
| Presa usb 2 in 1 usb+type-c 3.1amh | **AB3002** | **AG3002** | **AN3002** |

# Accessori

Per completare l'arredo dell'illuminotecnica, **Ettroit** propone una serie di accessori pratici e tecnologici: **Lampade segnapasso, Luci cortesia, Supporti.**

| LAMPADE SEGNAPASSO E CUSTODIE | ○ BIANCO | GRIGIO | ● NERO |
|---|---|---|---|
| Lampada 3P segnapasso led 220V on/off 6000K | **AB0303** | **AG0303** | **AN0303** |
| Lampada 3P segnapasso led 220V on/off 3000K | **AB0323** | **AG0323** | **AN0323** |
| Placca custodia universale protettiva ip44 3P | **AB3103** | **AG3103** | **AN3103** |

| LUCI CORTESIA | ● NERO |
|---|---|
| Lampada led rosso 0.5W 220V | **AN2916** |
| Lampada led blu 0.5W 220V | **AN2919** |
| Lampada led verde 0.5W 220V | **AN2921** |
| Lampada led bianco 0.5W 220V | **AN2922** |
| Lampada led giallo 0.5W 220V | **AN2923** |





| SUPPORTI | ● NERO |
|---|---|
| Supporto 2P | AN0203 |
| Supporto 4P | AN0204 |
| Supporto 6P | AN0206 |

| SUPPORTI PER PLACCHE SLIM | ● NERO |
|---|---|
| Supporto 2P | AN0203S |
| Supporto 4P | AN0204S |
| Supporto 6P | AN0206S |

Overview

# Accessori

## LAMPADE SEGNAPASSO E CUSTODIE



BIANCO



GRIGIO



NERO



BIANCO



GRIGIO



NERO

## LUCI CORTESIA



ROSSO



BLU



VERDE



BIANCO



GIALLO

## SUPPORTI



3P

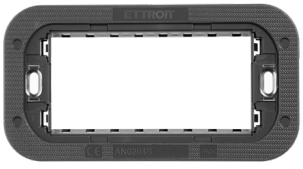

4P



6P



SLIM - 3P

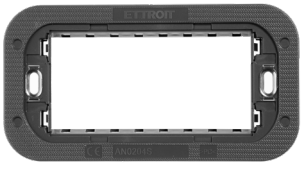

SLIM - 4P

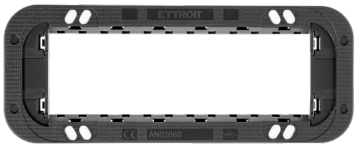

SLIM - 6P

Innovazione



Design ricercato



Vestiti di Fascino

Serie

# Venus

La linea di placche **Venus** dal design minimale e lo stile proiettato al futuro conferisce ai tuoi ambienti un design unico e accattivante.
La sua gamma cromatica dalle forme geometriche rende la serie **Venus** versatile in ogni abbinamento.

# Placche Plastica

La collezione **Plastica** della serie **Starlight** è geometrie forti ed estetica minimalista. Linee essenziali e angoli delicati per conferire ai tuoi spazi un carattere forte.



### BIANCO



VA83201
VA83301
VA83401
VA83701

### NERO



VA83202
VA83302
VA83402
VA83702

### RADICA



VA83203
VA83303
VA83403
VA83703

### LEGNO CHIARO



VA83204
VA83304
VA83404
VA83704

### LEGNO SCURO



VA83205
VA83305
VA83405
VA83705

### SILVER



VA83206
VA83306
VA83406
VA83706

### ACCIAIO SCURO



VA83207
VA83307
VA83407
VA83707

### TITANIO



VA83208
VA83308
VA83408
VA83708

### SABBIA



VA83209
VA83309
VA83409
VA83709

### BRONZO



VA83210
VA83310
VA83410
VA83710

### ORO



VA83211
VA83311
VA83411
VA83711

### ORO LUCIDO



VA83212
VA83312
VA83412
VA83712

### CROMATO LUCIDO



VA83213
VA83313
VA83413
VA83713

### NERO BRILLANTE



VA83224
VA83324
VA83424
VA83724

# Prese

Per un impianto elettrico ancora più funzionale, **Ettroit** offre una vasta gamma di prodotti. **Prese di corrente, connettori e prese USB**.



| | ○ BIANCO | ● NERO |
|---|---|---|
| Presa bipasso 2+t 16A | VA2001B | VA2001 |
| Presa schuko 2P+t 16A | VA2102B | VA2102 |
| Connettore tv maschio | VA2250B | VA2250 |
| Connettore tv femmina | VA2251B | VA2251 |
| Tv sat a vite | VA2252B | VA2252 |
| Connettore tv maschio passante | VA2253B | VA2253 |
| Connettore rj45 cat5 | VA2355B | VA2355 |
| Connettore rj45 cat6 | VA2356B | VA2356 |
| Connettore rj11 telefono | VA2354B | VA2354 |
| Presa usb 1P 2.1amh | VA2401B | VA2401 |
| Presa usb 2P 2.1amh | VA2402B | VA2402 |
| Presa usb 2 in 1 usb+type-c 3.1amh | VA3002B | VA3002 |

# Interruttori

La gamma offre un'ampia possibilità di scelta per il controllo dell'edificio: dai classici comandi tradizionali ai pulsanti elettronici soft-click, dai dispositivi di tipo touch.
**Versatilità, Comodità, Flessibilità.**



| | ○ BIANCO | ● NERO |
|---|---|---|
| Falso polo 1P (2pz) | VA0100B | VA0100 |
| Interruttore | VA0401B | VA0401 |
| Interruttore 2P 16A | VA0402B | VA0402 |
| Deviatore 1P 16A | VA0801B | VA0801 |
| Invertitore 1P 16A | VA0901B | VA0901 |
| Pulsante 1P | VA1001B | VA1001 |
| Pulsante con corda 10A | VA1101B | VA1101 |
| Pulsante doppio 1P+1P 16A | VA1202B | VA1202 |
| Pulsante doppio interblocco saliscendi | VA1204B | VA1204 |
| Regolatore dimmer 100-1000W on/off | VA1301B | VA1301 |
| Ronzatore 6A 220V | VA1501B | VA1501 |
| Suoneria 6A 220V | VA1601B | VA1601 |
| Sensore movimento 2P | VA1801B | VA1801 |
| Pulsante 2P portanome | VA1901B | VA1901 |

# Accessori

Per completare l'arredo dell'illuminotecnica, **Ettroit** propone una serie di accessori pratici e tecnologici: **Luci cortesia, Supporti.**



| LUCI CORTESIA | |
|---|---|
| Lampada led rosso 0.5W 220V | **EV2916** |
| Lampada led blu 0.5W 220V | **EV2919** |
| Lampada led verde 0.5W 220V | **EV2921** |
| Lampada led bianco 0.5W 220V | **EV2922** |
| Lampada led giallo 0.5W 220V | **EV2923** |

| SUPPORTI | |
|---|---|
| Supporto 3P | **VA0203** |
| Supporto 4P | **VA0204** |
| Supporto 7P | **VA0207** |

Overview

# Accessori

## LUCI CORTESIA



ROSSO



BLU



VERDE



BIANCO



GIALLO

## SUPPORTI

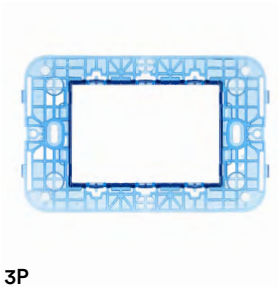

3P



4P

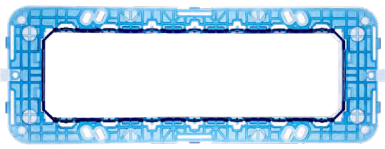

7P

Innovazione



Design ricercato



# Dispositivi modulari

Per completare l'impianto Civile o Industriale, **Ettroit** propone una vasta gamma di interruttori magnetotermici.

# Contatore



| | |
|---|---|
| Contatore di corrente 220V 5-45A | **JXDA-01** |
| Contatore di corrente 220V 5-80A | **JXDA-02** |
| Contatore di corrente 380V 5-80A | **JXDA-03** |
| 6 in 1 Misuratore Contatore di Corrente Digitale AC40-300V 100A Voltmetro Amperometro Guida DIN | **ESA3263** |
| Presa Schuko + Bivalente 16A 220Vac MODULARE 2,5 Moduli DIN | **ESA5140** |

# Contattore



| | |
|---|---|
| AC Contattore Din Rail 2P 220V 20A - 2 contatti no | **JX72200** |
| AC Contattore Din Rail 2P 220V 20A - 1 contatto no - 1 contatto nc | **JX72201** |
| AC Contattore Din Rail 4P 220V 25A - 4 contatti no | **JX74250** |
| AC Contattore Din Rail 4P 220V 25A - 2 contatti no - 2 contatti nc | **JX74251** |
| AC Contattore Din Rail 2P 220V 40A - 2 contatti no | **JX72400** |
| AC Contattore Din Rail 3P 220V 63A - 3 contatti no | **JX73630** |
| AC Contattore Din Rail 4P 220V 63A - 4 contatti no | **JX74630** |
| JXC1 Contattore AC 220V 50/60Hz Bobina 3P 3 poli Normalmente aperto Ie 9A Ue 380V | **JX163099** |
| JXC1 Contattore AC 220V 50/60Hz Bobina 3P 3 poli Normalmente aperto Ie 12A Ue 380V | **JX163129** |
| JXC1 Contattore AC 220V 50/60Hz Bobina 3P 3 poli Normalmente aperto Ie 18A Ue 380V | **JX163189** |

| | |
|---|---|
| JXC1 Contattore AC 220V 50/60Hz Bobina 3P 3 poli Normalmente aperto Ie 25A Ue 380V | **JX163259** |
| JXC1 Contattore AC 220V 50/60Hz Bobina 3P 3 poli Normalmente aperto Ie 32A Ue 380V | **JX163329** |
| JXC1 Contattore AC 220V 50/60Hz Bobina 3P 3 poli Normalmente aperto Ie 40A Ue 380V | **JX163409** |
| JXC1 Contattore AC 220V 50/60Hz Bobina 3P 3 poli Normalmente aperto Ie 50A Ue 380V | **JX163509** |
| JXC1 Contattore AC 220V 50/60Hz Bobina 3P 3 poli Normalmente aperto Ie 65A Ue 380V | **JX163659** |
| JXC1 Contattore AC 220V 50/60Hz Bobina 3P 3 poli Normalmente aperto Ie 80A Ue 380V | **JX163809** |
| JXC1 Contattore AC 220V 50/60Hz Bobina 3P 3 poli Normalmente aperto Ie 95A Ue 380V | **JX163959** |
| JXC1 Contattore AC 24V 50/60Hz Bobina 3P 3 poli Normalmente aperto Ie 9A Ue 380V | **JX1630910** |
| JXC1 Contattore AC 24V 50/60Hz Bobina 3P 3 poli Normalmente aperto Ie 12A Ue 380V | **JX1631210** |
| JXC1 Contattore AC 24V 50/60Hz Bobina 3P 3 poli Normalmente aperto Ie 18A Ue 380V | **JX1631810** |
| JXC1 Contattore AC 24V 50/60Hz Bobina 3P 3 poli Normalmente aperto Ie 25A Ue 380V | **JX1632510** |
| JXC1 Contattore AC 24V 50/60Hz Bobina 3P 3 poli Normalmente aperto Ie 32A Ue 380V | **JX1633210** |
| JXC1 Contattore AC 24V 50/60Hz Bobina 3P 3 poli Normalmente aperto Ie 40A Ue 380V | **JX1634010** |
| JXC1 Contattore AC 24V 50/60Hz Bobina 3P 3 poli Normalmente aperto Ie 50A Ue 380V | **JX1635010** |
| JXC1 Contattore AC 24V 50/60Hz Bobina 3P 3 poli Normalmente aperto Ie 65A Ue 380V | **JX1636510** |
| JXC1 Contattore AC 24V 50/60Hz Bobina 3P 3 poli Normalmente aperto Ie 80A Ue 380V | **JX1638010** |
| JXC1 Contattore AC 24V 50/60Hz Bobina 3P 3 poli Normalmente aperto Ie 95A Ue 380V | **JX1639510** |
| Contattore AC Domestico 2P 25A 220V 50hz AC su Guida DIN con Interruttore di Controllo Manuale (2NO) | **JX132250** |
| Contattore AC Domestico 2P 25A 220V 50hz AC su Guida DIN con Interruttore di Controllo Manuale (1NO1NC) | **JX132251** |
| Contattore AC Domestico 2P 25A 220V 50hz AC su Guida DIN con Interruttore di Controllo Manuale (2NC) | **JX132252** |
| Contattore Domestico 4P 25A 220V 50hz AC su Guida DIN con Interruttore di Controllo Manuale (4NO) | **JX134250** |
| Contattore Domestico 4P 25A 220v 50hz AC su Guida DIN con Interruttore di Controllo Manuale (3NO1NC) | **JX134251** |
| Contattore Domestico 4P 25A 220v 50hz AC su Guida DIN con Interruttore di Controllo Manuale (2NO2NC) | **JX134252** |

# Magnetotermico differenziale



| | |
|---|---|
| Magnetotermico differenziale 1P+N 6A 30mA 220V-4.5KA | JX250640 |
| Magnetotermico differenziale 1P+N 10A 30mA 220V-4.5KA | JX251040 |
| Magnetotermico differenziale 1P+N 16A 30mA 220V-4.5KA | JX251640 |
| Magnetotermico differenziale 1P+N 25A 30mA 220V-4.5KA | JX252540 |
| Magnetotermico differenziale 1P+N 6A 30mA 220V-6KA | JX250661 |
| Magnetotermico differenziale 1P+N 10A 30mA 220V-6KA | JX251061 |
| Magnetotermico differenziale 1P+N 16A 30mA 220V-6KA | JX251661 |
| Magnetotermico differenziale 1P+N 20A 30mA 220V-6KA | JX252061 |
| Magnetotermico differenziale 1P+N 25A 30mA 220V-6KA | JX252561 |
| Magnetotermico differenziale 1P+N 32A 30mA 220V-6KA | JX253261 |
| Magnetotermico differenziale 1P+N 6A 30mA 220V-6KA | JX270661 |
| Magnetotermico differenziale 1P+N 10A 30mA 220V-6KA | JX271061 |
| Magnetotermico differenziale 1P+N 16A 30mA 220V-6KA | JX271661 |
| Differenziale 1P+N 20A 30mA 220V-6KA | JX272162 |
| Magnetotermico differenziale 1P+N 25A 30mA 220V-6KA | JX272561 |
| Magnetotermico differenziale 1P+N 32A 30mA 220V-6KA | JX273261 |
| Magnetotermico differenziale 1P+N 40A 30mA 220V-6KA | JX274061 |
| Magnetotermico differenziale 1P+N 6A 300mA 220V-6KA | JX270663 |
| Magnetotermico differenziale 1P+N 10A 300mA 220V-6KA | JX271063 |
| Magnetotermico differenziale 1P+N 16A 300mA 220V-6KA | JX271663 |

| | |
|---|---|
| Magnetotermico differenziale 1P+N 20A 300mA 220V-6KA | **JX272063** |
| Magnetotermico differenziale 1P+N 25A 300mA 220V-6KA | **JX272563** |
| Magnetotermico differenziale 1P+N 32A 300mA 220V-6KA | **JX273263** |
| Magnetotermico differenziale 1P+N 40A 300mA 220V-6KA | **JX274063** |
| Magnetotermico differenziale 1P+N 10A 30mA 220V-6KA CLASSE A | **JX271064** |
| Magnetotermico differenziale 1P+N 16A 30mA 220V-6KA CLASSE A | **JX271664** |
| Magnetotermico differenziale 1P+N 20A 30mA 220V-6KA CLASSE A | **JX272064** |
| Magnetotermico differenziale 1P+N 25A 30mA 220V-6KA CLASSE A | **JX272564** |
| Magnetotermico differenziale 1P+N 32A 30mA 220V-6KA CLASSE A | **JX273264** |
| Magnetotermico differenziale 1P+N 10A 300mA 220V-6KA CLASSE A | **JX251068** |
| Magnetotermico differenziale 1P+N 16A 300mA 220V-6KA CLASSE A | **JX251668** |
| Magnetotermico differenziale 1P+N 20A 300mA 220V-6KA CLASSE A | **JX252068** |
| Magnetotermico differenziale 1P+N 25A 300mA 220V-6KA CLASSE A | **JX252568** |
| Magnetotermico differenziale 1P+N 32A 300mA 220V-6KA CLASSE A | **JX253268** |
| Magnetotermico differenzialee 3P+N 10A 30mA 380V-6kA | **JX261061** |
| Magnetotermico differenziale 3P+N 16A 30ma 380V-6KA | **JX261661** |
| Magnetotermico differenziale 3P+N 20A 30mA 380V-6KA | **JX262061** |
| Magnetotermico differenziale 3P+N 25A 30mA 380V-6KA | **JX262561** |
| Magnetotermico differenziale 3P+N 32A 30mA 380V-6KA | **JX263261** |
| Magnetotermico differenziale 3P+N 40A 30mA 380V-6KA | **JX264061** |
| Magnetotermico differenziale 3P+N 50A 30mA 380V-6KA | **JX265061** |
| Magnetotermico differenziale 3P+N 63A 30mA 380V-6KA | **JX266361** |
| Magnetotermico differenziale 3P+N 10A 300mA 380V-6KA | **JX261063** |

| | |
|---|---|
| Magnetotermico differenziale 3P+N 16A 300mA 380V-6KA | **JX261663** |
| Magnetotermico differenziale 3P+N 20A 300mA 380V-6KA | **JX262063** |
| Magnetotermico differenziale 3P+N 25A 300mA 380V-6KA | **JX262563** |
| Magnetotermico differenziale 3P+N 32A 300mA 380V-6KA | **JX263263** |
| Magnetotermico differenziale 3P+N 40A 300mA 380V-6KA | **JX264063** |
| Magnetotermico differenziale 3P+N 50A 300mA 380V-6KA | **JX265063** |
| Magnetotermico differenziale 3P+N 63A 300mA 380V-6KA | **JX266363** |
| Magnetotermico differenziale 3P+N 16A 30mA 380V-6KA CLASSE A | **JX261664** |
| Magnetotermico differenziale 3P+N 20A 30mA 380V-6KA CLASSE A | **JX262064** |
| Magnetotermico differenziale 3P+N 25A 30mA 380V-6KA CLASSE A | **JX262564** |
| Magnetotermico differenziale 3P+N 32A 30mA 380V-6KA CLASSE A | **JX263264** |
| Magnetotermico differenziale 3P+N 40A 30mA 380V-6KA CLASSE A | **JX264064** |
| Magnetotermico differenziale 3P+N 50A 30mA 380V-6KA CLASSE A | **JX265064** |
| Magnetotermico differenziale 3P+N 63A 30mA 380V-6KA CLASSE A | **JX266364** |
| Magnetotermico differenziale 3P+N 16A 300mA 380V-6KA CLASSE A | **JX261668** |
| Magnetotermico differenziale 3P+N 20A 300mA 380V-6KA CLASSE A | **JX262068** |
| Magnetotermico differenziale 3P+N 25A 300mA 380V-6KA CLASSE A | **JX262568** |
| Magnetotermico differenziale 3P+N 32A 300mA 380V-6KA CLASSE A | **JX263268** |
| Magnetotermico differenziale 3P+N 40A 300mA 380V-6KA CLASSE A | **JX264068** |
| Magnetotermico differenziale 3P+N 50A 300mA 380V-6KA CLASSE A | **JX265068** |
| Magnetotermico differenziale 3P+N 63A 300mA 380V-6KA CLASSE A | **JX266368** |

# Differenziale puro



| | |
|---|---|
| Differenziale puro 2P 16A 30ma 220V-6KA | **JX321661** |
| Differenziale puro 2P 25A 30mA 220V-6KA | **JX322561** |
| Differenziale puro 2P 40A 30mA 220V-6KA | **JX324061** |
| Differenziale puro 2P 63A 30mA 220V-6KA | **JX326361** |
| Differenziale puro 2P 16A 300mA 220V-6KA | **JX321663** |
| Differenziale puro 2P 25A 300mA 220V-6KA | **JX322563** |
| Differenziale puro 2p 40A 300mA 220V-6KA | **JX324063** |
| Differenziale puro 2P 63A 300mA 220V-6KA | **JX326363** |
| Differenziale puro 4P 16A 30mA 220V-6KA | **JX341661** |
| Differenziale puro 4P 25A 30mA 220V-6KA | **JX342561** |
| Differenziale puro 4P 40A 30mA 220V-6KA | **JX344061** |
| Differenziale puro 4P 63A 30mA 220V-6KA | **JX346361** |
| Differenziale puro 4P 16A 300mA 220V-6KA | **JX341663** |
| Differenziale puro 4P 25A 300mA 220V-6KA | **JX342563** |
| Differenziale puro 4P 40A 300mA 220V-6KA | **JX344063** |
| Differenziale puro 4P 63A 300mA 220V-6KA | **JX346363** |
| Differenziale puro 4P 16A 30mA 380V-6KA CLASSE A | **JX341664** |
| Differenziale puro 4P 25A 30mA 380V-6KA CLASSE A | **JX342564** |
| Differenziale puro 4P 40A 30mA 380V-6KA CLASSE A | **JX344064** |
| Differenziale puro 4P 63A 30mA 380V-6KA CLASSE A | **JX346364** |

| | |
|---|---|
| Differenziale puro 4P 16A 300mA 380V-6KA CLASSE A | **JX341668** |
| Differenziale puro 4P 25A 300mA 380V-6KA CLASSE A | **JX342568** |
| Differenziale puro 4P 40A 300mA 380V-6KA CLASSE A | **JX344068** |
| Differenziale puro 4P 63A 300mA 380V-6KA CLASSE A | **JX346368** |
| Differenziale puro 2P 16A 30mA CURVA B 6KA AC/DC 220V | **JX321669** |
| Differenziale puro 2P 25A 30mA CURVA B 6KA AC/DC 220V | **JX322569** |
| Differenziale puro 2P 40A 30mA CURVA B 6KA AC/DC 220V | **JX324069** |
| Differenziale puro 2P 63A 30mA CURVA B 6KA AC/DC 220V | **JX326369** |
| Differenziale puro 4P 16A 30mA CURVA B 6KA AC/DC 380V | **JX341669** |
| Differenziale puro 4P 25A 30mA CURVA B 6KA AC/DC 380V | **JX342569** |
| Differenziale puro 4P 40A 30mA CURVA B 6KA AC/DC 380V | **JX344069** |
| Differenziale puro 4P 63A 30mA CURVA B 6KA AC/DC 380V | **JX346369** |
| Differenziale puro 2P 16A 30mA 220V-6KA CLASSE A | **JX321664** |
| Differenziale puro 2P 25A 30mA 220V-6KA CLASSE A | **JX322564** |
| Differenziale puro 2P 40A 30mA 220V-6KA CLASSE A | **JX324064** |
| Differenziale puro 2P 63A 30mA 220V-6KA CLASSE A | **JX326364** |
| Differenziale puro 2P 16A 300mA 220V-6KA CLASSE A | **JX321668** |
| Differenziale puro 2P 25A 300mA 220V-6KA CLASSE A | **JX322568** |
| Differenziale puro 2P 40A 300mA 220V-6KA CLASSE A | **JX324068** |
| Differenziale puro 2P 63A 300mA 220V-6KA CLASSE A | **JX326368** |

# Differenziale riarmo automatico



| | |
|---|---|
| Differenziale 2P 40A | **JXR2** |

# Differenziale Wi-fi



| | |
|---|---|
| Differenziale Smart Tuya Wi-fi rcbo 1P+N 16A | **ESR3516** |
| Differenziale Smart Tuya Wi-fi rcbo 1P+N 32A | **ESR3532** |

# Indicatore luminoso



| | |
|---|---|
| Indicatore luminoso modulare rosso | **JXB1D-16** |
| Indicatore luminoso modulare verde | **JXB1D-21** |
| Indicatore luminoso modulare giallo | **JXB1D-20** |
| Indicatore luminoso modulare bianco | **JXB1D-01** |
| Indicatore luminoso modulare blu | **JXB1D-19** |
| Indicatore Luminoso Led una Fase Per Guida DIN Spia di Segnalazione | **JXB1D-100** |
| Indicatore Luminoso Led Due Fasi Per Guida DIN Spia di Segnalazione | **JXB1D-200** |
| Indicatore Luminoso Led Tre Fasi Per Guida DIN Spia di Segnalazione | **JXB1D-300** |

# Magnetotermico



| | |
|---|---|
| Interruttore magnetotermico 1P+N 6A 220V-4.5KA | **JX150640** |
| Interruttore magnetotermico 1P+N 10A 220V-4.5KA | **JX151040** |
| Interruttore magnetotermico 1P+N 16A 220V-4.5KA | **JX151640** |
| Interruttore magnetotermico 1P+N 20A 220V-4.5KA | **JX152040** |
| Interruttore magnetotermico 1P+N 25A 220V-4.5KA | **JX152540** |
| Interruttore magnetotermico 1P+N 32A 220V-4.5KA | **JX153240** |
| Interruttore magnetotermico 1P+N 6A 220V-6KA | **JX150660** |
| Interruttore magnetotermico 1P+N 10A 220V-6KA | **JX151060** |
| Interruttore magnetotermico 1P+N 16A 220V-6KA | **JX151660** |
| Interruttore magnetotermico 1P+N 20A 220V-6KA | **JX152060** |
| Interruttore magnetotermico 1P+N 25A 220V-6KA | **JX152560** |
| Interruttore magnetotermico 1P+N 32A 220V-6KA | **JX153260** |
| Interruttore magnetotermico 1P 6A 220V-6KA | **JX110660** |
| Interruttore magnetotermico 1P 10A 220V-6KA | **JX111060** |
| Interruttore magnetotermico 1P 16A 220V-6KA | **JX111660** |
| Interruttore magnetotermico 1P 20A 220V-6KA | **JX112060** |
| Interruttore magnetotermico 1P 25A 220V-6KA | **JX112560** |
| Interruttore magnetotermico 1P 32A 220V-6KA | **JX113260** |
| Interruttore magnetotermico 2P 6A 220V-6KA | **JX120660** |
| Interruttore magnetotermico 2P 10A 220V-6KA | **JX121060** |

| | |
|---|---|
| Interruttore magnetotermico 2P 16A 220V-6KA | JX121660 |
| Interruttore magnetotermico 2P 20A 220V-6KA | JX122060 |
| Interruttore magnetotermico 2P 25A 220V-6KA | JX122560 |
| Interruttore magnetotermico 2P 32A 220V-6KA | JX123260 |
| Interruttore magnetotermico 2P 40A 220V-6KA | JX124060 |
| Interruttore magnetotermico 3P 10A 380V-6KA | JX131060 |
| Interruttore magnetotermico 3P 16A 380V-6KA | JX131660 |
| Interruttore magnetotermico 3P 20A 380V-6KA | JX132060 |
| Interruttore magnetotermico 3P 25A 380V-6KA | JX132560 |
| Interruttore magnetotermico 3P 32A 380V-6KA | JX133260 |
| Interruttore magnetotermico 3P 40A 380V-6KA | JX134060 |
| Interruttore magnetotermico 3P 63A 380V-6KA | JX136360 |
| Interruttore magnetotermico 4P 10A 380V-6KA | JX141060 |
| Interruttore magnetotermico 4P 16A 380V-6KA | JX141660 |
| Interruttore magnetotermico 4P 20A 380V-6KA | JX142060 |
| Interruttore magnetotermico 4P 25A 380V-6KA | JX142560 |
| Interruttore magnetotermico 4P 32A 380V-6KA | JX143260 |
| Interruttore magnetotermico 4P 40A 380V-6KA | JX144060 |
| Interruttore magnetotermico 4P 63A 380V-6KA | JX146360 |

# Magnetotermico fotovoltaico



| | |
|---|---|
| Magnetotermico fotovoltaico DC 2P 16A 500V-6KA | **JX6216** |
| Magnetotermico fotovoltaico DC 2P 25A 500V-6KA | **JX6225** |
| Magnetotermico fotovoltaico DC 2P 40A 500V-6KA | **JX6240** |
| Magnetotermico fotovoltaico DC 2P 63A 500V-6KA | **JX6263** |
| Magnetotermico fotovoltaico DC 2P 16A 1000V-6KA | **JX6416** |
| Magnetotermico fotovoltaico DC 2P 25A 1000V-6KA | **JX6425** |
| MagnetotermicoDC 2P 40A 1000V-6KA | **JX6440** |
| Magnetotermico fotovoltaico DC 2P 63A 1000V-6KA | **JX6463** |

# Interruttore di trasferimento automatico



| | |
|---|---|
| Interruttore di Trasferimento Automatico Fotovoltaico a Doppia Alimentazione 100A 2P | **JX11299** |
| Interruttore di Trasferimento Automatico Fotovoltaico a Doppia Alimentazione 125A 2P | **JX11298** |
| Interruttore di Trasferimento Automatico Fotovoltaico a Doppia Alimentazione 100A 4P | **JX11499** |
| Interruttore di Trasferimento Automatico Fotovoltaico a Doppia Alimentazione 125A 4P | **JX11498** |
| Interruttore di Trasferimento Automatico 220V 63A 2P | **JX112630** |
| Interruttore di Trasferimento Automatico 400V 63A 4P | **JX114630** |

# Interruttore Wi-fi



| | |
|---|---|
| Interruttore Smart Tuya Wi-fi 2P 16A | **ESR3216** |
| Interruttore Smart Tuya Wi-fi 2P 32A | **ESR3232** |
| Interruttore Smart Tuya Wi-fi conta energia 2P 63A | **ESR3S263** |
| Guida DIN Interruttore Smart Tuya Wi-fi 2M 1P 63A 220V | **ESA3263** |
| Guida DIN Interruttore Smart Tuya Wi-fi 1M 1P 40A 220V | **ESA5140** |

# Interruttori scatolati industriali



| | |
|---|---|
| JXM1 Interruttori Scatolati Magnetotermici 3P 63A 380V-25KA | **JX14363** |
| JXM1 Interruttori Scatolati Magnetotermici 3P 80A 380V-25KA | **JX14397** |
| JXM1 Interruttori Scatolati Magnetotermici 3P 100A 380V-25KA | **JX14399** |
| JXM1 Interruttori Scatolati Magnetotermici 3P 125A 380V-25KA | **JX14398** |
| JXM1 Interruttori Scatolati Magnetotermici 3P 160A 380V-35KA | **JX14396** |
| JXM1 Interruttori Scatolati Magnetotermici 3P 200A 380V-35KA | **JX14395** |
| JXM1 Interruttori Scatolati Magnetotermici 3P 250A 380V-35KA | **JX14394** |
| JXM1 Interruttori Scatolati Magnetotermici 4P 63A 380V-25KA | **JX14463** |
| JXM1 Interruttori Scatolati Magnetotermici 4P 80A 380V-25KA | **JX14497** |
| JXM1 Interruttori Scatolati Magnetotermici 4P 100A 380V-25KA | **JX14499** |
| JXM1 Interruttori Scatolati Magnetotermici 4P 125A 380V-25KA | **JX14498** |

| | |
|---|---|
| JXM1 Interruttori Scatolati Magnetotermici 4P 160A 380V-35KA | **JX14496** |
| JXM1 Interruttori Scatolati Magnetotermici 4P 200A 380V-35KA | **JX14495** |
| JXM1 Interruttori Scatolati Magnetotermici 4P 250A 380V-35KA | **JX14494** |
| JXM1PV Interruttori Scatolati Magnetotermici 2P 63A DC 500V-10KA | **JX15263** |
| JXM1PV Interruttori Scatolati Magnetotermici 2P 80A DC 500V-10KA | **JX15297** |
| JXM1PV Interruttori Scatolati Magnetotermici 2P 100A DC 500V-10KA | **JX15299** |
| JXM1PV Interruttori Scatolati Magnetotermici 2P 125A DC 500V-10KA | **JX15298** |
| JXM1PV Interruttori Scatolati Magnetotermici 2P 160A DC 500V-10KA | **JX15296** |
| JXM1PV Interruttori Scatolati Magnetotermici 2P 200A DC 500V-10KA | **JX15295** |
| JXM1PV Interruttori Scatolati Magnetotermici 2P 250A DC 500V-10KA | **JX15294** |
| Interruttore Automatico 3P con raggio regolabile 63-125A-25KA | **JX14316125** |
| Interruttore Automatico 3P con raggio regolabile 100-250A-35KA | **JX14310250** |
| Interruttore Automatico 3P con raggio regolabile 160-400A-50KA | **JX14322400** |
| Interruttore Automatico 3P con raggio regolabile 250-630A-50KA | **JX14340630** |
| Interruttore Automatico 3P con raggio regolabile 400-800A-50KA | **JX14363800** |

# Portafusibili AC/DC



| | |
|---|---|
| Supporto per fusibili cilindrici Base RT18-32 1P DIN 10 × 38mm AC/DC | **JX12138** |
| Supporto per fusibili cilindrici Base RT18-32 2P DIN 10 × 38mm AC/DC | **JX12238** |
| Supporto per fusibili cilindrici Base RT18-32 3P DIN 10 × 38mm AC/DC | **JX12338** |
| Supporto per fusibili cilindrici Base RT18-32 4P DIN 10 × 38mm AC/DC | **JX12438** |

| | |
|---|---|
| Supporto per fusibili cilindrici Base RT18-63 1P DIN 14 × 51mm AC/DC | **JX12151** |
| Supporto per fusibili cilindrici Base RT18-63 2P DIN 14 × 51mm AC/DC | **JX12251** |
| Supporto per fusibili cilindrici Base RT18-63 3P DIN 14 × 51mm AC/DC | **JX12351** |
| Supporto per fusibili cilindrici Base RT18-63 4P DIN 14 × 51mm AC/DC | **JX12451** |

# Pettine di collegamento



| | |
|---|---|
| Pettine di collegamento 1P 63A 12 moduli 22.5 cm | **JXBS1** |
| Pettine di collegamento 2P 63A 12 moduli 22.5 cm | **JXBS2** |
| Pettine di collegamento 1P+N 40A/24P 12 moduli 22.5 cm | **JXBS3** |
| Pettine di collegamento 4P 63A 12 modulli 22.5 cm | **JXBS4** |

# Relè sovratensione



| | |
|---|---|
| Rele' automatico di protezione sovratensione 230V AC 63A DIN | **JXVA** |

# Scaricatore di sovratensione




| | |
|---|---|
| Scaricatore di sovratensione 1P+N 10KA-20KA t2 | **JX5510** |
| Scaricatore di sovratensione 1P+N 20KA-40KA t2 | **JXSPD-1PN** |
| Scaricatore di sovratensione 1P 25KA-50KA t1+t2 | **JX5130** |
| Scaricatore di sovratensione 2P 25KA-50KA t1+t2 | **JX5230** |
| Scaricatore di sovratensione 1P 10KA-20KA t2 | **JX5110** |
| Scaricatore di sovratensione 1P 20KA-40KA t2 | **JX5120** |
| Scaricatore di sovratensione 2P 10KA-20KA t2 | **JX5210** |
| Scaricatore di sovratensione 2P 20KA-40KA t2 | **JX5220** |
| Scaricatore di sovratensione 3P+N 25KA-50KA | **JX5630** |
| Scaricatore di sovratensione 3P+N 25KA-50KA t2 | **JXSPD-3PN** |
| Scaricatore di sovratensione 4P 10KA-20KA t2 | **JX5410** |
| Scaricatore di sovratensione 4P 20KA-40KA t2 | **JX5420** |

# Scaricatore di sovratensione fotovoltaico




| | |
|---|---|
| Scaricatore di sovratensione fotovoltaico DC bassa tensione 2P 20KA 500V | **JX6275** |
| Scaricatore di sovratensione fotovoltaico DC bassa tensione 2P 40KA 500V | **JX6285** |
| Scaricatore di sovratensione fotovoltaico DC bassa tensione 2P 20KA 1000V | **JX6276** |
| Scaricatore di sovratensione fotovoltaico DC bassa tensione 2P 20KA 1000V | **JX6286** |

# Sezionatore



| | |
|---|---|
| Sezionatore 1P 25A 220V | **JX412500** |
| Sezionatore 1P 40A 220V | **JX414000** |
| Sezionatore 1P 63A 220V | **JX416300** |
| Sezionatore 2P 25A 220V | **JX422500** |
| Sezionatore 2P 40A 220V | **JX424000** |
| Sezionatore 2P 63A 220V | **JX426300** |
| Sezionatore 3P 40A 380V | **JX434000** |
| Sezionatore 3P 63A 380V | **JX436300** |
| Sezionatore 4P 40A 380V | **JX444000** |
| Sezionatore 4P 63A 380V | **JX446300** |
| Sezionatore 4P 100A 380V | **JX449900** |
| Sezionatore 4P 125A 380V | **JX449800** |
| Interruttore di Isolamento DC Fotovoltaico 32A 1000V | **JX11232** |

# Suoneria




| | |
|---|---|
| Suoneria da barra DIN 220V | **JXZE-1601** |

# Trasformatore per citofono




| | |
|---|---|
| Trasformatore Per Citofono Da 220V a 8/12/24V Per Guida DIN Standard Input 220-240V | **JX1002** |

# Timer




| | |
|---|---|
| Timer orario meccanico | **SUL180A** |
| Interruttore meccanico rele' timer corridoio/scale 220-240V | **ALC18** |

Innovazione



Design ricercato


E - Smart





## Termostati programmabili Wi-Fi

· Gestione remota della temperatura.
· Programmazione settimanale e giornaliera.
· Modalità comfort, eco, vacanza.
· Report consumo energetico e monitoraggio temperature.

## Applicazioni consigliate

· Appartamenti e abitazioni singole.
· Hotel, B&B e strutture ricettive.
· Uffici e studi professionali.
· Negozi, showroom e spazi commerciali.

# Serie civile connessa Wi-Fi

Progettata per chi cerca praticità, innovazione ed efficienza energetica, la gamma Smart di Ettroit è ideale per applicazioni residenziali, uffici e ambienti professionali.
Tutti i dispositivi sono controllabili da remoto tramite applicazione mobile **TUYA Smart, disponibile per iOS e Android,** e compatibili con gli assistenti vocali **Amazon Alexa e Google Assistant.** Con un design moderno e lineare, perfettamente integrabile nelle placche civili standard, Ettroit Smart consente di trasformare un impianto tradizionale in un impianto domotico evoluto, senza interventi invasivi né centraline dedicate.

### Interruttori Wi-Fi

· Accensione/spegnimento luci da app, manuale o vocale.
· Monitoraggio stato in tempo reale.
· Possibilità di programmare timer, scenari e automazioni personalizzate.
· Comando touch retroilluminato.

### Dimmer intelligenti Wi-Fi

· Regolazione continua dell'intensità luminosa.
· Controllo da app e assistenti vocali.
· Memoria ultimo stato.
· Timer e scenari per gestione ambientale.




### Caratteristiche comuni della linea Smart Ettroit

· **App TUYA Smart:** gestione centralizzata, notifiche in tempo reale, aggiornamenti firmware OTA.
· **Compatibilità: Google Home - Amazon Alexa** - IFTTT.
· **Installazione semplice:** compatibile con scatole 503 e supporti modulari standard.
· **Materiali di alta qualità:** finiture eleganti, resistenti all'usura, design minimale.
· **Sicurezza:** protezione da sovratensione e surriscaldamento.

Compatibile con:

Hey Google  alexa  Works with Apple Home

# Serie E-Smart

La linea **Ettroit Smart** rappresenta l'evoluzione della serie civile tradizionale, **integrando la tecnologia Wi-Fi** per offrire soluzioni intelligenti e connesse dedicate al comfort abitativo e alla gestione avanzata degli ambienti.

## Serie Starlight



| | | |
|---|---|---|
|  | Termostato programmabile da Incasso 230V display touch | **EV4102** |
|  | Wi-fi Termostato Caldaia da Incasso Digitale Touchscreen | **EVWF4102** |
|  | Wi-fi Smart Connesso deviatore Tuya | **EVWF0801** |
|  | Wi-fi Smart Connesso Pulsante Per Tapparella Tuya | **EVWF1202** |
|  | Wi-fi Smart Connesso interruttore Dimmer Tuya | **EVWF1301** |

## Serie Solar



| | | |
|---|---|---|
|  | Termostato programmabile da Incasso 230V display touch | **MT4102** |
|  | Wi-fi Termostato Caldaia da Incasso Digitale Touchscreen | **MTWF4102** |
|  | Wi-fi Smart Connesso deviatore Tuya | **MTWF0801** |
|  | Wi-fi Smart Connesso Pulsante Per Tapparella Tuya | **MTWF1202** |
|  | Wi-fi Smart Connesso interruttore Dimmer Tuya | **MTWF1301** |





# Serie Space



| | | |
|---|---|---|
|  | Termostato Caldaia da Incasso Digitale Touchscreen | **LN4102** |
|  | Wi-fi Termostato Caldaia da Incasso Digitale Touchscreen Wifi | **LNWF4102** |
|  | Wi-fi Smart Connesso deviatore Tuya | **LBWF0801** |
|  | Wi-fi Smart Connesso pulsante Per Tapparella Tuya | **LBWF1202** |
|  | Wi-fi Smart Connesso interruttore Dimmer Tuya | **LBWF1301** |
|  | Wi-fi Smart Connesso deviatore Tuya | **LGWF0801** |
|  | Wi-fi Smart Connesso pulsante Per Tapparella Tuya | **LGWF1202** |
|  | Wi-fi Smart Connesso interruttore Dimmer Tuya | **LGWF1301** |
|  | Wi-fi Smart Connesso deviatore Tuya | **LNWF0801** |
|  | Wi-fi Smart Connesso pulsante Per Tapparella Tuya | **LNWF1202** |
|  | Wi-fi Smart Connesso interruttore Dimmer Tuya | **LNWF1301** |

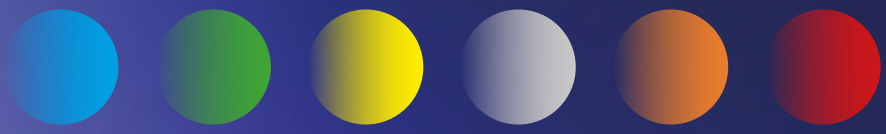

ETTROIT®

Accende la tua energia

ETTROIT®
Accende la tua energla

info@ettroit.com | ettroit.com

**Wenzhou Yijie Electric Co., Ltd**
No. 83 Fengquan Road, Tianhe street
Wenzhou Economic and Technological
Development Zone,
Wenzhou City, Zhejiang Province